

Dossier de Apresentação

# Reflorestar Serra de Arga

2019 – 2024

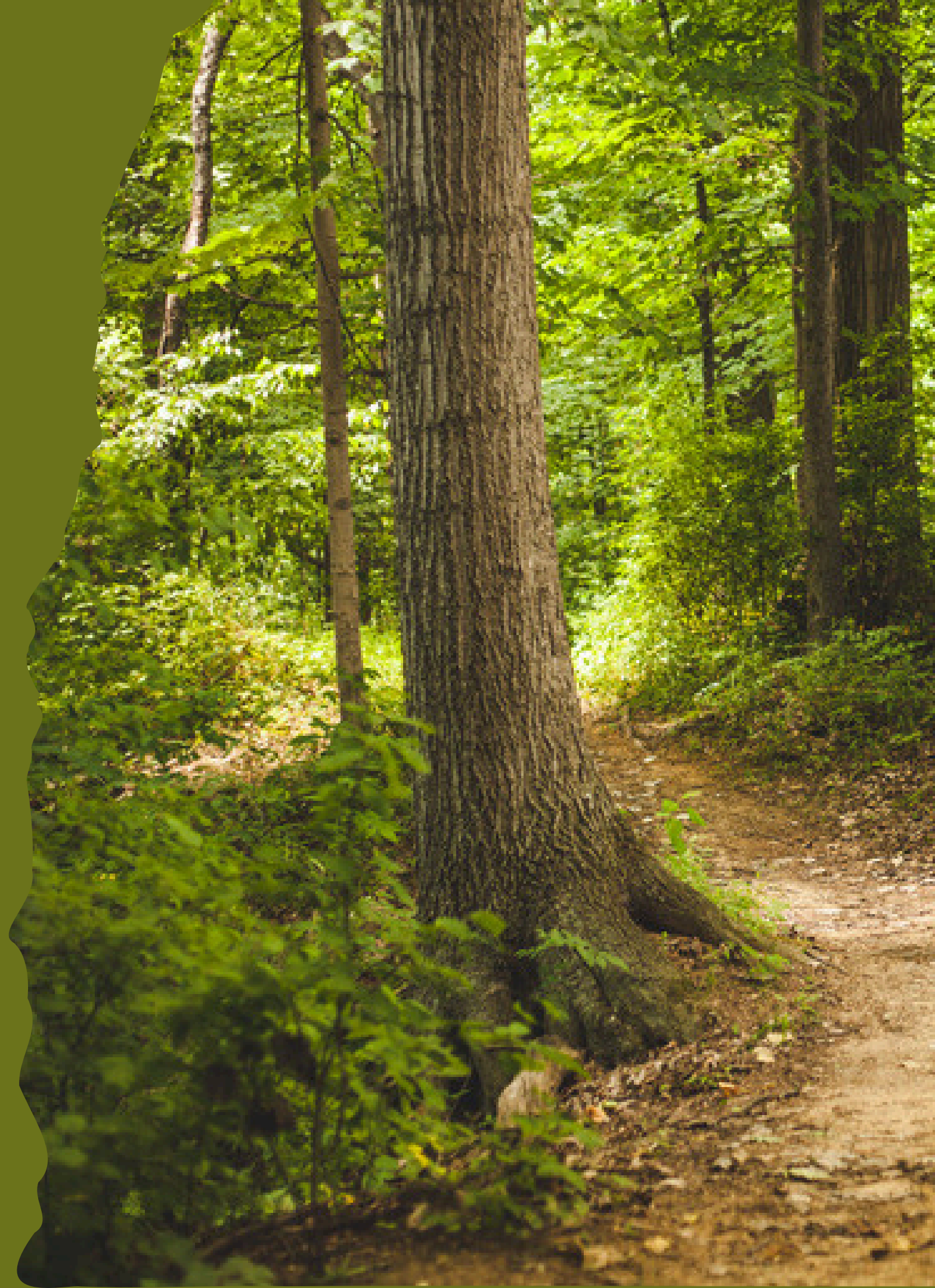

# Conteúdos



# 01/ Equipa

Acreditamos que uma equipa com competências diversas e com fortes pontos em comum são o sucesso de qualquer projecto. Por isso a nossa equipa de raíz é o reflexo da nossa acção multifacetada e profissional com a acção ambiental e humana como força motriz.



# O1/Equipa



**Cristina Lima** é relações internacionais e mestre em património e turismo cultural. Trabalhou na Adril-Associação de Desenvolvimento Rural do Vale do Lima e em vários projetos de formação profissional. Criou e desenvolve a Lethesgo.com, experiências de natureza e cultura no vale do Lima, desde 2013, com missão da preservação cultural e ambiental. Colabora voluntariamente com várias entidades ambientais nacionais e internacionais, Fapas, Reflorestar Portugal, Quercus, SPEA, Corema, e Reflorestar Serra de Arga. Colaboradora voluntária da Rádio Ondas do Lima, cronica Momento da Natureza, desde 2019.



**Daniel Robalo** é engenheiro florestal que foi responsável pelo sector florestal do Vale do Lima de 1998 a 2005. De 2006 a 2017 foi o 2º comandante da Protecção Civil do Distrito de Viana do Castelo. A Reflorestar Serra de Arga é para si o dar continuidade à sua actividade de eleição ligada à floresta e à protecção civil sente que pode aqui contribuir com o seu saber e ocupar de forma benéfica os seus tempos livres agora que reformado.



**Miguel Pereira** é arquiteto, estudou na universidade do Minho e na Universidade técnica de Tampere. Trabalhou em vários escritórios em Portugal e na Finlândia, destacando-se as colaborações com João Mendes Ribeiro, K2s Architects e Verstas Architects. É ativista ambiental e participou em diversos projetos de voluntariado incidindo em ações de restauro ecológico e conservação da natureza, destacando-se as colaborações com a Actea, Futuro, Corema e Reflorestar Serra de Arga



**Rita Roquette** é herbalista, artista e educadora. Formada em Design de Comunicação e Editorial, desde cedo fez da botânica temática de eleição e em 2011 iniciou o Bloom Sativum onde oferece experiências com a culinária silvestre, as aplicações medicinais e os ofícios com plantas espontâneas. É autora do Guia Artesanal das Plantas Selvagens, do Caderno de Receitas Espontâneas, entre outros. Actualmente gere o CRIA Viveiro Agroecológico em Lanheses e oferece consultoria no âmbito do paisagismo.



## 02/ Visão, Missão e Valores

Focamo-nos no restauro de ecológico de áreas florestais degradadas reforçando o vínculo das comunidades aos espaços florestais promovendo a partilha e troca de saberes através dos exemplos de boas práticas de reflorestação.



## 02/Visão, Missão e Valores



### **VISÃO**

Criação de uma dinâmica de voluntariado e eventos com massa crítica em torno das potencialidades e da ligação ao mundo natural e rural. Fomento de uma comunidade de referência para multiplicar e motivar boas práticas para que possa ser um projecto piloto a nível local.

Queremos que se torne num serviço essencial no meio educativo e empresarial, motivo convergência de propósitos e troca de conhecimentos.



### **MISSÃO**

Restauro ecológico de áreas degradadas e preservação de áreas de alto valor ecológico através de eventos de voluntariado inclusivo que estimulem a participação de toda a malha comunitária, desde o sistema educativo, familiar e empresarial. Queremos criar uma rede de micro-reservas geo-referenciadas na Serra de Arga e que possam ser visitáveis e de valor turístico e paisagístico.



### **VALORES**

Ecologia  
Diversidade  
Inclusão  
Humanidade  
Vinculo à Comunidade  
Conexão Natural  
Desenvolvimento Pessoal,  
Conhecimento Técnico  
Bem Comum

# Q3/ Áreas de Actuação



## 03/ Áreas de Actuação

Com áreas de actuação diversas os dois pontos sempre comuns são a ecologia e as comunidades.

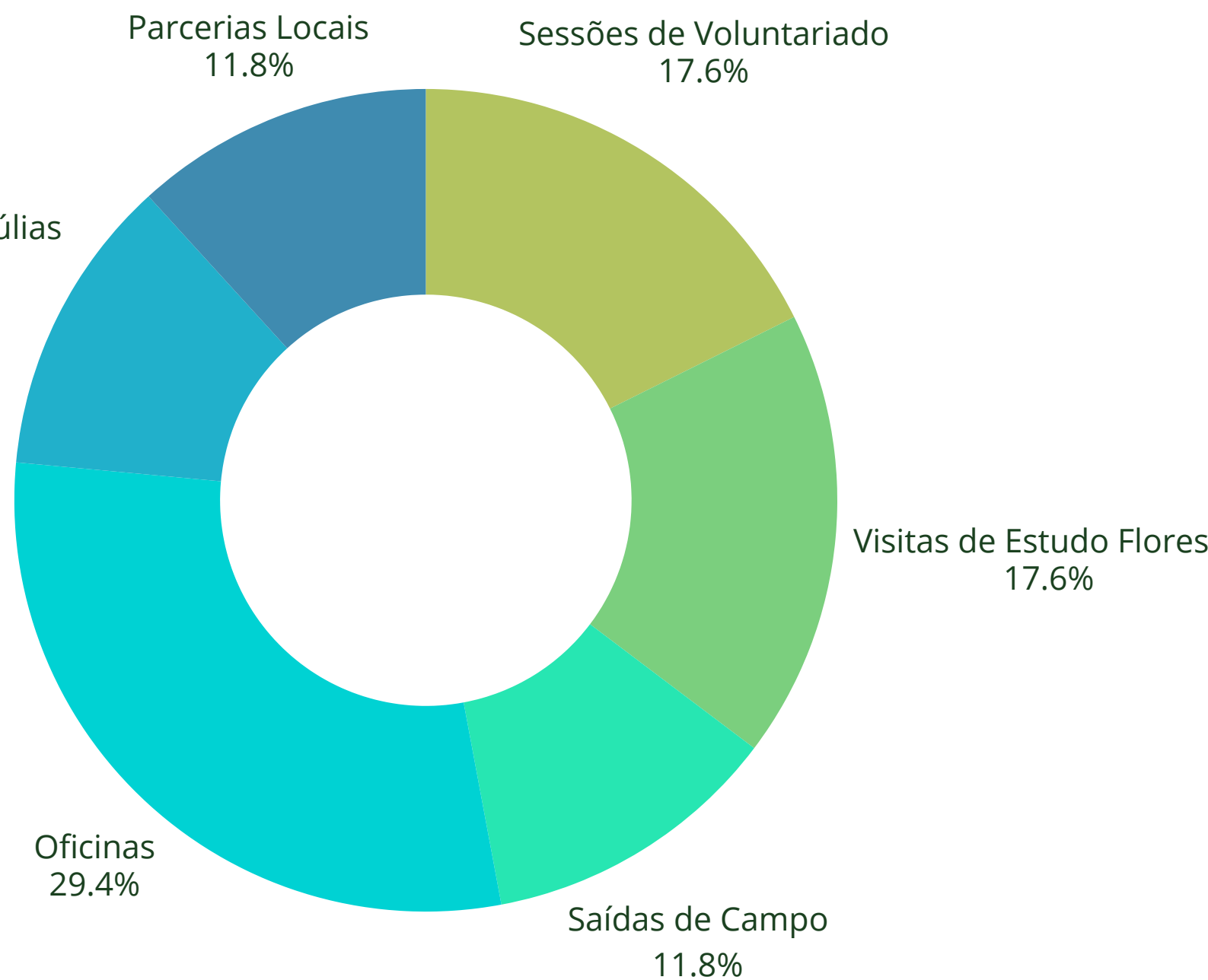



## Sessões de Voluntariado

Desenvolvemos Sessões de Voluntariado com periodicidade para promovermos a cooperação e a silvicultura social.



## Oficinas Temáticas

As temáticas são variadas mas todas elas levam a um grau de aprofundamento técnico e científico mesmo que em formato de educação não formal.



## Oficinas Temáticas

A Escola da Floresta tal como os ofícios com matéria prima florestal são um dos pontos fortes das oficinas dadas ambiente florestal.



## Visitas de Estudo Florestal

Como forma de entendimento do trabalho já praticado pelos profissionais da floresta é de extrema importância o reconhecimento dos bons exemplos para replicação e aprimoração de intervenções.





## Palestras e Tertúlias

Os lugares de partilha e conversa deram -se nas temáticas do Pastoreio, da Gestão Comum dos Baldios e da Importância da Preservação de Sementes.





# Convívios

Aliando a música e o lazer à  
floresta o Piquenique Musical  
é a celebração dos  
reflorestadores e dos futuros  
ecologistas.







## Serviços

Porque queremos incluir a reflorestação e a educação ambiental como alternativa na celebração e nos eventos oferecemos o serviço de consultoria para espaços privados e públicos e a organização de eventos educativos, team building, de gastronomia e ofícios silvestres.





# 04/ Objectivos

Para este novo ano de 2024 queremos criar novas parcerias para aumentar a massa crítica, de forma a capacitar cada vez mais as comunidades minhotas nas intervenções florestais, com esse foco pretendemos envolver os centros educativos e a malha empresarial para que as boas práticas se multipliquem.





# 04/Objectivos 2024



## VISITAS DE ESTUDO

Vamos promover 6 visitas de estudo a lugares de referência no perímetro da Serra de Arga para que se possa observar e estudar o desenvolvimento das espécies, adaptação da regeneração natural, a fauna e colheita de sementes para reprodução em viveiros.

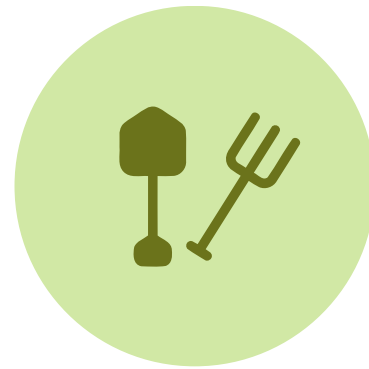

## OFICINAS

Sendo um ponto forte de envolvimento, os nossos métodos de agregação de várias ferramentas de educação não formal que queremos levar até às empresas e centros educativos.



## EDIÇÃO GUIA DO REFLORESTADOR

Queremos passar o nosso manifesto de boas práticas para o papel para que o cidadão comum possa por si só reflorestar de forma eficaz e prazerosa, O Guia ilustrado será um livro de referência para as famílias com jogos e actividades específicas ao redor da Serra.



## ESTREITAR PARCERIAS

Reforçar a cooperação com parcerias com as entidades locais: os quatro municípios que abrange a Serra de Arga, e respectivas escolas e comunidade, associações de desenvolvimento local, ambientais e florestais e parcerias ibéricas de proximidade.



## GESTÃO DA REGENERAÇÃO NATURAL

Como já o fixemos numa área cedida nos antigos viveiros florestais de São Lourenço da Montaria queremos continuar esse trabalho num outro espaço pois demonstrou que o voluntariado de forma continuada é bastante mais efectivo



## PICNIC MUSICAL

Este ano será no dia 1 de Junho e com foco na camada infanto juvenil com bastantes actividades ludicas e ambientais nas quais as famílias podem participar e ficar a conhecer o nosso trabalho.

# Contactos

[reflorestarserradearga@gmail.com](mailto:reflorestarserradearga@gmail.com)

**Cristina Lima** 966 712 464

**Miguel Pereira** 935 527 362

**Rita Roquette** 916283503

